

Detalhe HID-1  
Escala 1:25

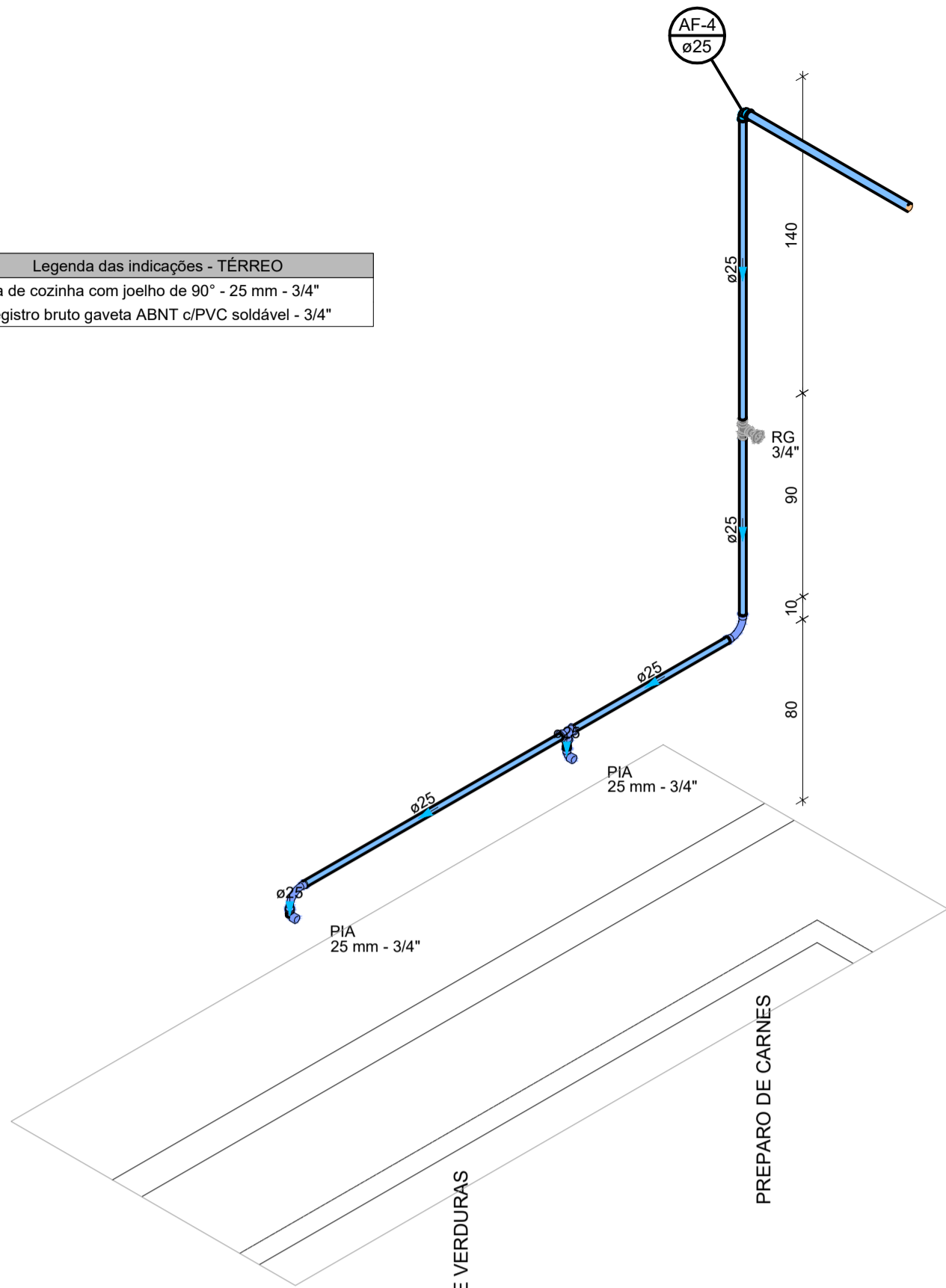

Detalhe HID-2  
Escala 1:25

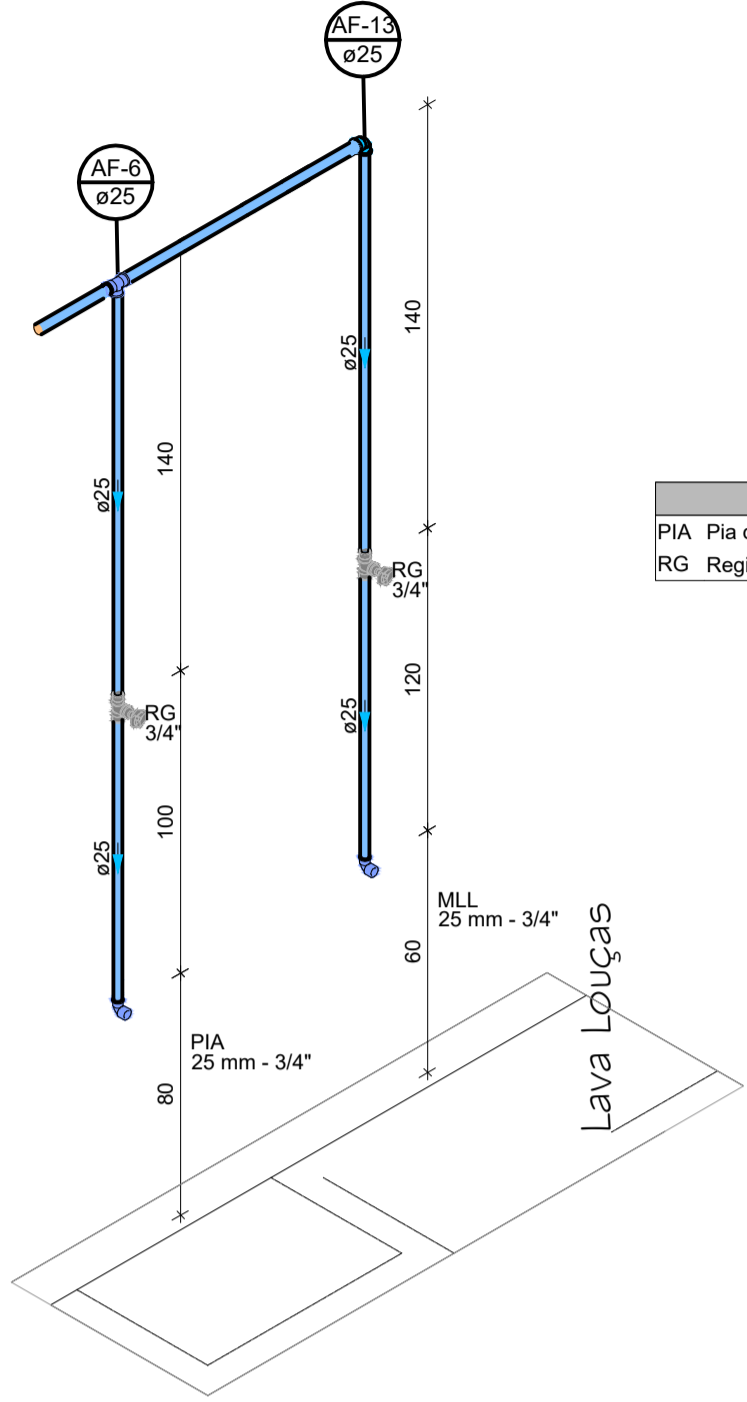

Detalhe HID-4  
Escala 1:25

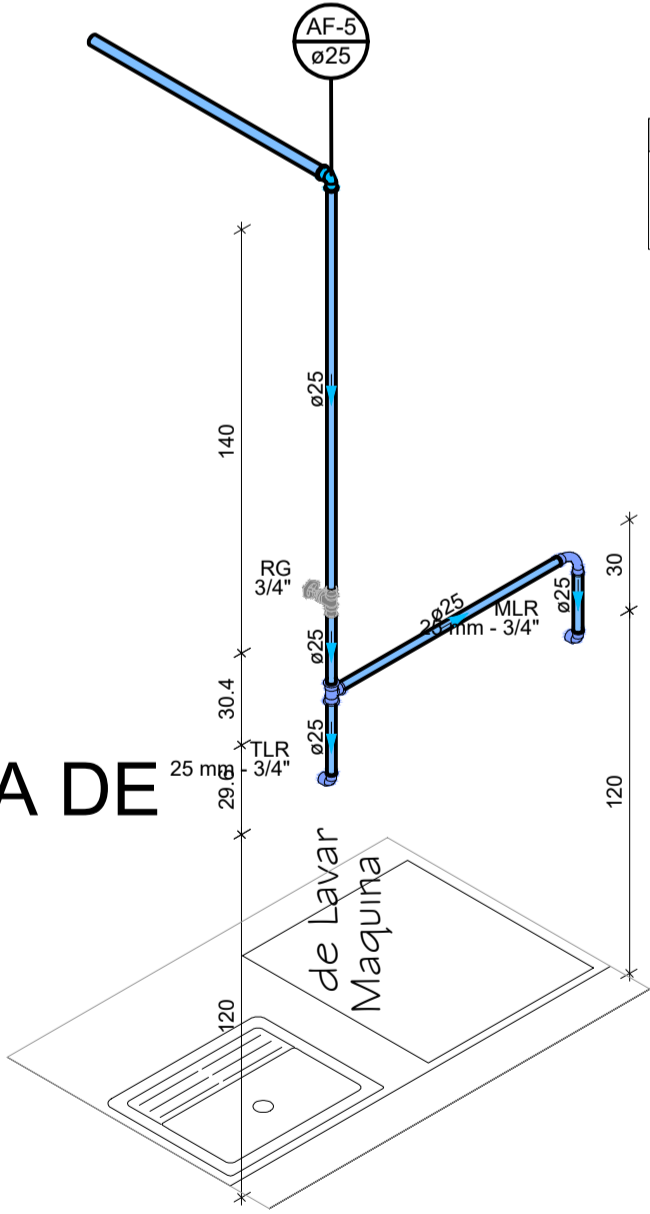

Detalhe HID-3  
Escala 1:25

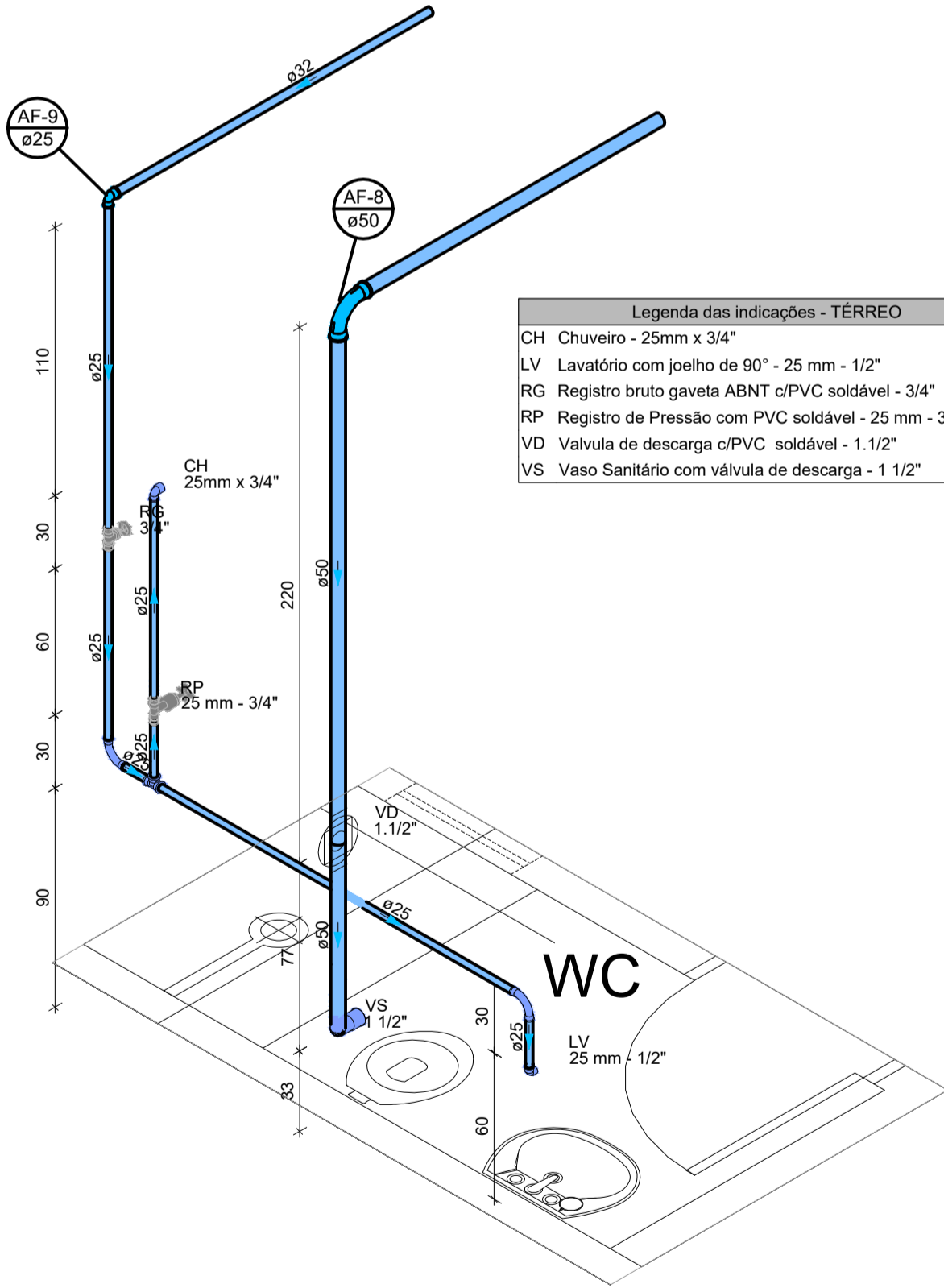

Detalhe HID-6  
Escala 1:25

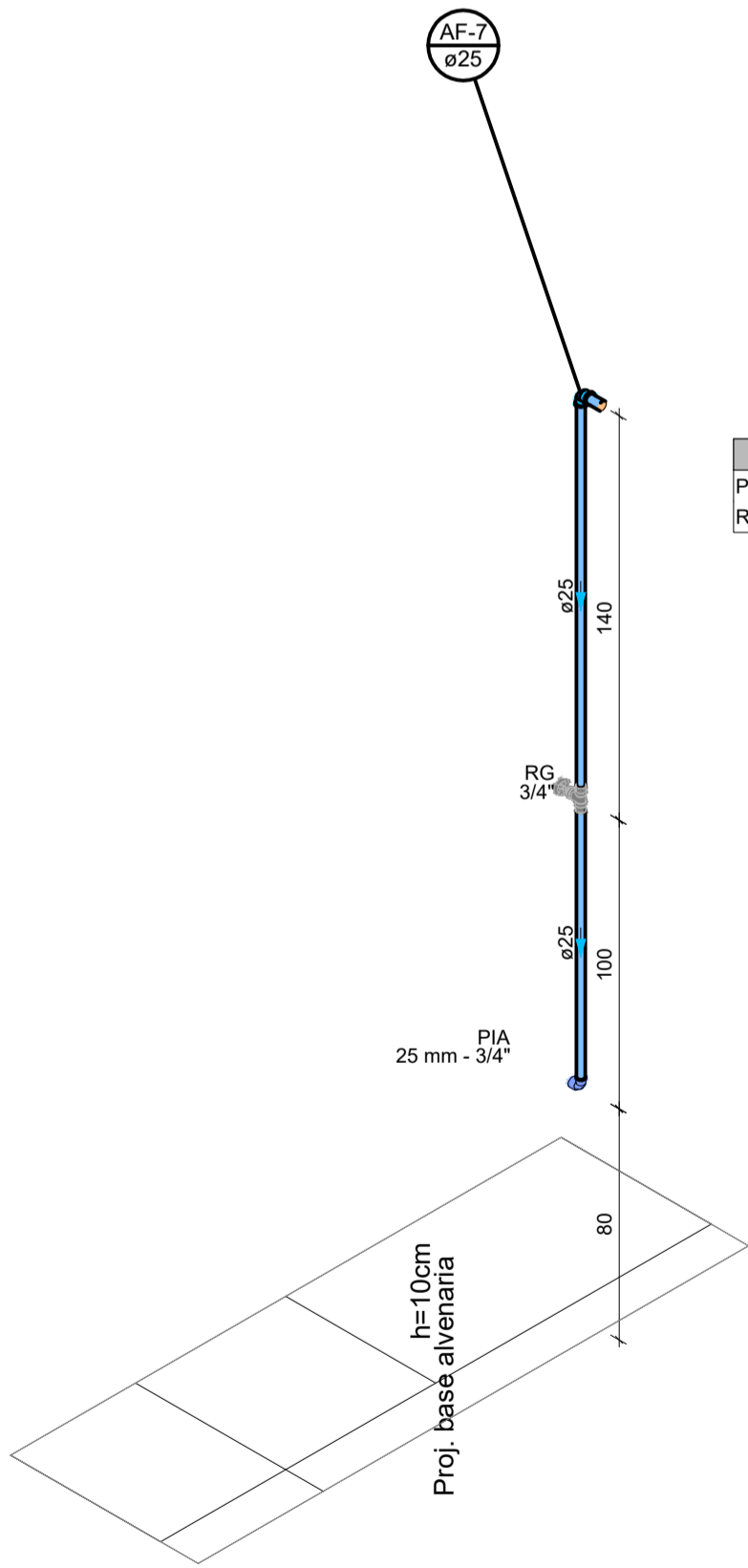

Detalhe HID-3  
Escala 1:25

Legenda das indicações - TÉRREO  
PIA Pia de cozinha com joelho de 90° - 25 mm - 3/4"  
RG Registro bruto gaveta ABNT c/PVC soldável - 3/4"

Legenda das indicações - TÉRREO  
PIA Pia de cozinha com joelho de 90° - 25 mm - 3/4"  
RG Registro bruto gaveta ABNT c/PVC soldável - 3/4"

Legenda  
Registro bruto gaveta ABNT c/PVC soldável - 3/4"  
Registro de gaveta c/canopla cromada c/PVC soldável  
Registro de Pressão com PVC soldável - 25 mm - 3/4"  
Valvula de descarga c/PVC soldável  
Coluna de Água fria  
Diâmetro da Tubulação  
Tubulação - Água fria

Legenda das indicações - TÉRREO  
PIA Pia de cozinha com joelho de 90° - 25 mm - 3/4"  
RG Registro bruto gaveta ABNT c/PVC soldável - 3/4"

Legenda das indicações - TÉRREO  
MLR Máquina de lavar roupa com joelho de 90° - 25 mm - 3/4"  
RG Registro bruto gaveta ABNT c/PVC soldável - 3/4"  
TLR Tanque de lavar com joelho de 90° - 25 mm - 3/4"

Legenda das indicações - TÉRREO  
CH Chuveiro - 25mm x 3/4"  
LV Lavatório com joelho de 90° - 25 mm - 1/2"  
RG Registro bruto gaveta ABNT c/PVC soldável - 3/4"  
RP Registro de Pressão com PVC soldável - 25 mm - 3/4"  
VD Valvula de descarga c/PVC soldável - 1.1/2"  
VS Vaso Sanitário com valvula de descarga - 1.1/2"

Legenda das indicações - TÉRREO  
PIA Pia de cozinha com joelho de 90° - 25 mm - 3/4"  
RG Registro bruto gaveta ABNT c/PVC soldável - 3/4"



GERÊNCIA DE PROJETOS E INFRAESTRUTURA  
APROVADO  
TECNICO RESPONSÁVEL PELA APROVAÇÃO

CEPI MOISES SANTANA

AMPLIAÇÃO E REFORMA

PÇA RUI BARBOSA 1 S/N, CENTRO - SILVÂNIA - GO

ÁREA DO TERRENO	ÁREA PERMEAB.	ÁREA EXISTENTE	ÁREA A DEMOLIR	ÁREA A CONSTRUIR	ÁREA TOTAL CONSTRUÇÃO
Idem ARQ 1	Idem ARQ 1	Idem ARQ 1		Idem ARQ 1	Idem ARQ 1

AUTOR: CARLOS ALBERTO DIAS JUNIOR - CREA-SP: 5062414910

RT DA OBRA:

PROPRIETÁRIO: SECRETARIA DE ESTADO DA EDUCAÇÃO CNPJ: 01.409.705.0001-20  
PREPOSTO: SABRINA SILVA VIEIRA VALENTE CPF: 041.630.091-64

HIDROSSANITÁRIO

TIPO DE PROJETO  
DETALHES ISOMÉTRICOS - COZINHA  
ASSUNTO:

DATA:	ESCALA:	REVISÃO:	Nº RRT/ART:
MARÇO/2024	INDICADA	000	
REV.	DATA	DESCRIÇÃO	VISTO

4/08

FOLHA: